

Data presentazione: 24/05/1990 - Data: 12/04/2013 - n. AN0039922 - Richiedente BORTOLUZZI PAOLO
 Tot. schede: 1 - Formato di acq.: A3(303x417) - Fatt. di scala: 1:1
 Ultima Planimetria in atti

Catasto dei Fabbricati - Situazione al 12/04/2013 - Comune di STRESA(I976) - <Foglio: 37 Particella: 41 - Subalterno 2 >
 L. SEMPIONE NORD n. 65 piano: S1-T/1-2;

MODULARIO
 F. rig. rend. 496



MINISTERO DELLE FINANZE
 DIREZIONE GENERALE DEL CATASTO E DEI SS.TT.EE.
CATASTO EDILIZIO URBANO (RDL 13-4-1939, n. 652)

MOD. AN (CEU)

LIRE 400

Planimetria di u.i.u. in Comune di STRESA via SEMPIONE NORD fr.Carciano civ. 65

L'unità immobiliare è completamente circondata da giardino di proprietà

- 1 -

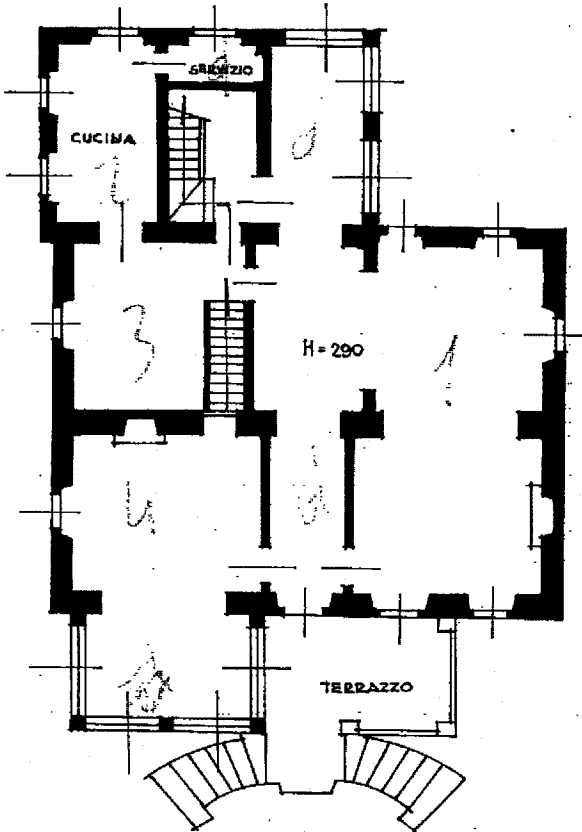

PIANO TERRENO

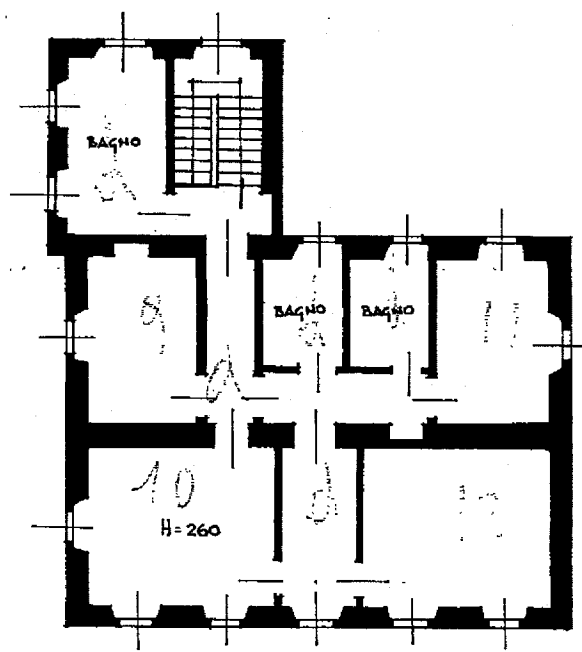

PIANO SECONDO

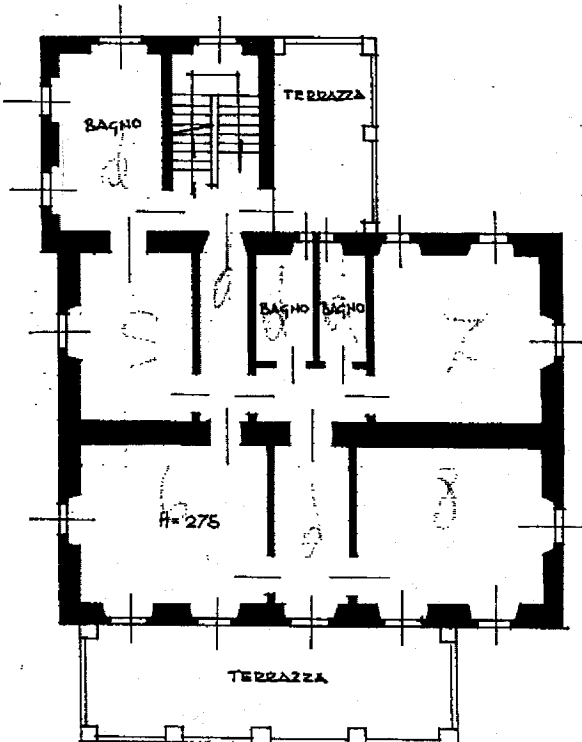

PIANO PRIMO

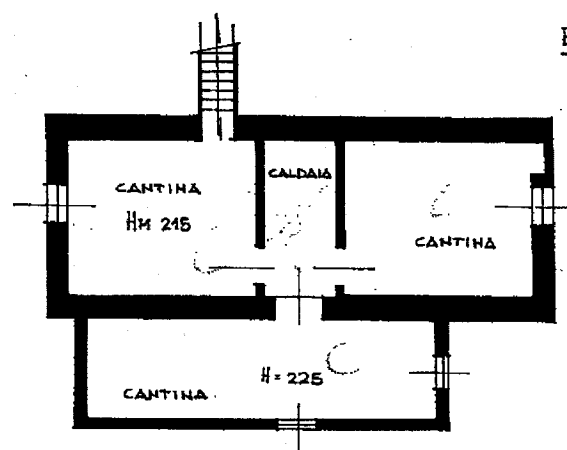

PIANO INTERRATO

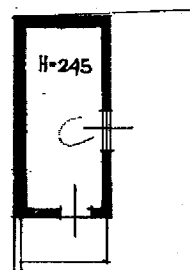

PIANO TERRENO

Mappale 145 (ricovero attrezzi)

ORIENTAMENTO

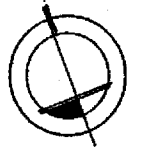

SCALA DI 1:200

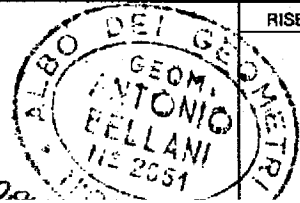
Dichiarazione di N.C. <input type="checkbox"/> Denuncia di variazione <input checked="" type="checkbox"/>	Compilata dal <u>GEOMETRA</u> (Titolo, cognome e nome) <u>BELLANI ANTONIO</u>	RISERVATO ALL'UFFICIO 
Identificativi catastali F. <u>37</u> n. <u>41</u> sub. <u>145</u>	Iscritto all'albo de <u>I. GEOMETRI</u> della provincia di <u>NOVARA</u> n. <u>2051</u> data <u>14.05.1990</u> Firma <u>Outouch e...</u>	

1680

Data presentazione: 24/05/1990 - Data: 12/04/2013 - n. AN0039922 - Richiedente BORTOLUZZI PAOLO